

# CATÁLOGO



**EURO-SUR**  
Sanlúcar s.l.

606

## Cerramientos



[eurosur@eurosursanlucar.com](mailto:eurosur@eurosursanlucar.com)  
[www.eurosursanlucar.com](http://www.eurosursanlucar.com)

 [Eurosur Sanlucar, s.l.](#)  
 [676376307](https://wa.me/676376307)

**Almacen Tienda y Oficinas**  
Ctra. Sanlucar- Trebujena Km 0,5  
11540 Sanlucar de Barrameda  
Cadiz  
Tfno 956384347

**Tienda**  
Avda. Sanlucar, 27  
11500 Puerto de Santa Maria  
Cadiz  
Tfno: 956543354

EURO-SUR

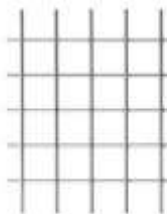
**Familia 60601 – Malla electrosoldada**

Código	Denominación Artículo	Udes/Caja
<a href="#">770606</a>	<b>MT. MALLA ELECTRO 6X6/100 GALV.</b>	25
<a href="#">771313</a>	<b>MT. MALLA ELECTRO 13X13/100 GALV.</b>	25
<a href="#">606002</a>	<b>MT. MALLA ELECTRO 13X13/150 GALV.</b>	25
<a href="#">606210</a>	<b>MT. MALLA ELECTRO 16X16/100 GALV.</b>	25
<a href="#">606003</a>	<b>MT. MALLA ELECTRO 19X19/100 GALV.</b>	25
<a href="#">606004</a>	<b>MT. MALLA ELECTRO 25X25/100 GALV.</b>	25
<a href="#">606008</a>	<b>MT. MALLA ELECTRO 50X25/150 GALV.</b>	25
<a href="#">606005</a>	<b>MT. MALLA ELECTRO 50X25/100 GALV.</b>	25

Fabricada con alambre gris y posteriormente galvanizada en caliente por inmersión.

Adecuado para jaulas de animales, trabajos de cerrajería, bricolaje y en general para el sector construcción.

Tolerancia diámetro alambre entre 5 y 10%.

EURO-SUR

**Familia 60601 – Malla electrosoldada**

Código	Denominación Artículo	Udes/Caja
<a href="#">606249</a>	<b>MT. MALLA ELECTRO 16X16/100 GALV. PLAST. VERDE</b>	25

Fabricada con alambre gris y posteriormente galvanizada en caliente por inmersión.

Adecuado para jaulas de animales, trabajos de cerrajería, bricolaje y en general para el sector construcción.

Tolerancia diámetro alambre entre 5 y 10%.

EURO-SUR

**Familia 60602 – Malla triple torsion**

Código	Denominación Artículo	Udes/Caja
<a href="#">771310</a>	<b>MT. MALLA T/TORSION 13/100 R/50 MT</b>	50
<a href="#">771910</a>	<b>MT. MALLA T/TORSION 19/100 R/50 MT</b>	50
<a href="#">606219</a>	<b>MT. MALLA T/TORSION 19/150 R/50 MT</b>	50
<a href="#">772510</a>	<b>MT. MALLA T/TORSION 25/100 R/50 MT</b>	50
<a href="#">772530</a>	<b>MT. MALLA T/TORSION 31/100 R/50 MT</b>	50
<a href="#">775110</a>	<b>MT. MALLA T/TORSION 51/100 R/50 MT</b>	50
<a href="#">775115</a>	<b>MT. MALLA T/TORSION 51/150 R/50 MT</b>	50

Nuestra malla de triple torsión se galvaniza siempre en caliente. Este proceso, a diferencia del proceso de electrogalvanizado, aplica un galvanizado uniforme, dando una mayor cobertura de zinc al alambre, consiguiendo con ello mayor durabilidad de la malla frente a la corrosión y reduciendo notablemente su mantenimiento.

Su uso no se reduce únicamente a la avicultura, en fabricación de jaulas, cierres para aves, voladeros de perdices, etc... sino que también tiene cabida en agricultura, para protección de cultivos frente a roedores, en construcción, para aislamientos y como armadura ligera, y otros muchos usos.

**EURO-SUR**  
Sanlúcar s.l.

FONTANERÍA - FERRETERÍA  
MAQUINARIA PARA LA CONSTRUCCIÓN

C/ FRAY MANUEL MARIA 1

CP: 11540

SANLÚCAR DE BARRAMEDA

TLFNOs: 956 38 43 47 - 956 38 45 98

FAX: 956 38 53 64

Grupo **aValco**  
LA ESPECIALIDAD EN LA CONSTRUCCIÓN

GRUPO DE ALMACENES DE  
FONTANERÍA Y CALEFACCIÓN

**Familia 60603 – Malla mosquitera**

Código	Denominación Artículo	Udes/Caja
<a href="#">381051</a>	MTR. MALLA MOSQUITERA 1 MT.(R/30MT) GRIS FIBRA	30
<a href="#">606125</a>	MTR. MALLA MOSQUITERA 1.2 MT. (R/30MT) GRIS FIBRA	30
<a href="#">606126</a>	MTR. MALLA MOSQUITERA 1.5 MT. (R/30MT) GRIS FIBRA	30

Ideal para prevenir la entrada de insectos. Muy resistente y fácil de colocar. Fabricada en fibra de vidrio recubierta de PVC.

EURO-SUR  
Sanlúcar s.l.**Familia 60603 – Malla mosquitera**

Código	Denominación Artículo	Udes/Caja
<a href="#">606198</a>	PARCHE MOSQUITERA 3UD. EPID 10X8 CM 602737	6

PARCHE REPARACIÓN TELA MOSQUITERA  
FIBRA DE VIDRIO GRIS.  
Kit 3 parches adh. 8 x 10 cm.

EURO-SUR  
Sanlúcar s.l.**Familia 60603 – Malla mosquitera**

Código	Denominación Artículo	Udes/Caja
<a href="#">606007</a>	MOSQUITERA VENTANA 1 PIEZA 130X150CM INCLUYE VELCRO	1

OSQUITERA CON CIERRE DE GANCHO Y BUCLE, ANTRACITA, 130 x 150 cm  
Categoría: CONTROL DE PLAGAS  
Subcategorías: MOSQUITERA / TELA MOSQUITERA  
MARCA: SCHELLENBERG

EURO-SUR  
Sanlúcar s.l.**Familia 60603 – Malla mosquitera**

Código	Denominación Artículo	Udes/Caja
<a href="#">606001</a>	MTR. MALLA MOSQUITERA ALUMINIO	100

Para prevenir la entrada de insectos. Fácil instalación. **Con tratamiento anti-UV. Adaptable: se puede cortar.**

EURO-SUR  
Sanlúcar s.l.**Familia 60603 – Malla mosquitera**

Código	Denominación Artículo	Udes/Caja
<a href="#">606006</a>	MOSQUITERA PUERTA 2 PIEZAS 75X220CM INCLUYE VELCRO	1

MOSQUITERA CON MARCO MAGNÉTICO, ANTRACITA, 100 x 220 cm,  
2 piezas 50 x 220 cm  
Categoría: CONTROL DE PLAGAS  
Subcategorías: MOSQUITERA / TELA MOSQUITERA  
MARCA: GUARD'N CARE

EURO-SUR



EURO-SUR

**Familia 60603 – Malla mosquitera**

Código	Denominación Artículo	Udes/Caja
<a href="#">606202</a>	<b>PARCHE MOSQUITERA GRIS 5 CM ROLLO EPID 2 M</b> <b>902738</b>	1

PARCHE PARA TELA MOSQUITERA EN ROLLO  
Gris 5 x 200 cm.

EURO-SUR

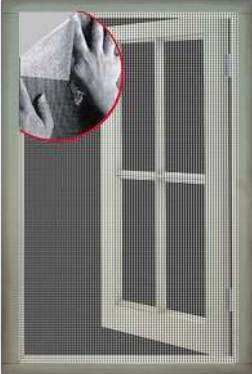
**Familia 60603 – Malla mosquitera**

Código	Denominación Artículo	Udes/Caja
<a href="#">606181</a>	<b>MOSQUITERA CON VELCRO BLANCO EPID 150X250</b> <b>CM 602210051525</b>	1

MOSQUITERA CON VELCRO ADHESIVO  
Mosquitera de fijación al marco de la ventana o puerta mediante cinta de velcro adhesiva, rápida y sencilla de colocar. Blanca o negra.  
150 x 250 cm.

EURO-SUR

**Familia 60603 – Malla mosquitera**

Código	Denominación Artículo	Udes/Caja
<a href="#">606129</a>	<b>MOSQUITERA CON VELCRO/IMAN NEG EPID</b> <b>100X210CM</b>	1

MOSQUITERA CON VELCRO/IMÁN  
Mosquitera de fijación al marco de la puerta mediante cinta de velcro adhesiva, rápida y sencilla de colocar. Cierre central con imanes para facilitar el cierre de la mosquitera.  
100 x 210 cm. Negro.

EURO-SUR

**Familia 60603 – Malla mosquitera**

Código	Denominación Artículo	Udes/Caja
<a href="#">606194</a>	<b>MOSQUITERA LAMAS NEGRA EPID 220X100 CM</b> <b>602510061022</b>	1

MOSQUITERA LAMAS NEGRA  
De poliéster en color negro.  
Ancho máximo 1 m y alto máximo 2,20 m.

EURO-SUR

**Familia 60603 – Malla mosquitera**

Código	Denominación Artículo	Udes/Caja
<a href="#">606180</a>	<b>MOSQUITERA CAMA BLANCO EPID 850X220CM</b> <b>602810058522</b>	6

MOSQUITERA PARA CAMA  
Tela mosquitera de poliéster en color blanco para protección de picaduras. Se instala en el techo. 850 x 220 cm.

**Familia 60603 – Malla mosquitera**

Código	Denominación Artículo	Udes/Caja
<a href="#">606201</a>	<b>MOSQUITERA FIJA EXTENS.BLANCO DECORLINE 50-92X40 602110050504</b>	50

MOSQUITERA FIJA EXTENSIBLE EPID  
Adaptable a todo tipo de ventanas.  
50/92 x 40 cm.

EURO-SUR  
Sanlúcar s.l.**Familia 60603 – Malla mosquitera**

Código	Denominación Artículo	Udes/Caja
<a href="#">606121</a>	<b>MOSQUITERA FIJA EXTENS.BLANCO 75-142X50</b>	50

MOSQUITERA FIJA EXTENSIBLE BLANCA EPID  
Adaptable a todo tipo de ventanas.  
Medidas: 75/142 x 50 cm

EURO-SUR  
Sanlúcar s.l.**Familia 60604 – Malla cerramiento plastico**

Codigo	Denominacion Artículo	Udes/Caja
<a href="#">382201</a>	<b>MTR. MALLA CERRAMIENTO R-6 VERDE (0,5x0,5 cm.) 300 gr./m2</b>	25
<a href="#">382203</a>	<b>MTR. MALLA CERRAMIENTO R-11 VERDE (1x1 cm.) 300 gr./m2</b>	25
<a href="#">382207</a>	<b>MTR. MALLA CERRAMIENTO R-26 VERDE (2x2 cm.) 300 gr./m2</b>	25

Solución simple y fácilmente adaptable para proteger o delimitar espacios. Se puede recortar o doblar según la necesidad para su colocación. Ideal para balcones. Muy resistente y de fácil instalación. Fabricada en polietileno de alta densidad(HDPE) y tratamiento anti-UV. Ideal para colocar en los balcones, terrazas y en cerramientos de jardín. Muy resistente.

EURO-SUR  
Sanlúcar s.l.**Familia 60604 – Malla cerramiento plastico**

Codigo	Denominacion Artículo	Udes/Caja
<a href="#">606205</a>	<b>MTR. MALLA CERRAMIENTO R-6 BLANCA (0,5x0,5 cm.) 300 gr./m2</b>	25
<a href="#">606122</a>	<b>MTR. MALLA CERRAMIENTO R-11 BLANCA (1x1 cm.) 300 gr./m2</b>	25
<a href="#">606206</a>	<b>MTR. MALLA CERRAMIENTO R-26 BLANCA (2x2 cm.) 300 gr./m2</b>	25

Solución simple y fácilmente adaptable para proteger o delimitar espacios. Se puede recortar o doblar según la necesidad para su colocación. Ideal para balcones. Muy resistente y de fácil instalación. Fabricada en polietileno de alta densidad(HDPE) y tratamiento anti-UV. Ideal para colocar en los balcones, terrazas y en cerramientos de jardín. Muy resistente.

EURO-SUR  
Sanlúcar s.l.

**EURO-SUR**  
Sanlúcar s.l.

FONTANERÍA - FERRETERÍA  
MAQUINARIA PARA LA CONSTRUCCIÓN

C/ FRAY MANUEL MARIA 1

CP: 11540

SANLÚCAR DE BARRAMEDA

TLFNO: 956 38 43 47 - 956 38 45 98

FAX: 956 38 53 64

Grupo **aValco**  
LA PROFESIÓN DE LA GESTIÓN

GRUPO DE ALMACENES DE  
FONTANERÍA Y CALEFACCIÓN

**Familia 60605 – Brezo**

Codigo	Denominacion Articulo	Udes/Caja
<a href="#">741010</a>	<u>ROLLO BREZO 1,00X5X10 mm NATURAL</u>	5
<a href="#">741115</a>	<u>ROLLO BREZO 1,50X5X10 mm NATURAL</u>	5
<a href="#">742001</a>	<u>ROLLO BREZO 2,00X5X10 mm NATURAL</u>	5

Brezo natural unido mediante alambre de 0,7 mm cada 10 cm. Densidad 1.000 a 1.100 g/m<sup>2</sup>

. No precisa mantenimiento. Uso decorativo o como protección de la privacidad. Incluye bolsa de PP.

Porcentaje ocultación aproximativo: 80%

**Familia 60605 – Brezo**

Codigo	Denominacion Articulo	Udes/Caja
<a href="#">741015</a>	<u>ROLLO BREZO 1,00X5X20 mm NATURAL</u>	5
<a href="#">741515</a>	<u>ROLLO BREZO 1,50X5X20 mm NATURAL</u>	5
<a href="#">741520</a>	<u>ROLLO BREZO 2,00X5X20 mm NATURAL</u>	5

El tejido se obtiene con ramas naturales de brezo tejidas con hilo de acero galvanizado cada 10 cm.

**Familia 60605 – Brezo**

Codigo	Denominacion Articulo	Udes/Caja
<a href="#">742010</a>	<u>ROLLO BREZO 1X3X30 mm NATURAL</u>	5
<a href="#">742015</a>	<u>ROLLO BREZO 1,50X3X30 mm NATURAL</u>	5
<a href="#">742020</a>	<u>ROLLO BREZO 2,00X3X30 mm NATURAL</u>	5

El tejido se obtiene con ramas naturales de brezo tejidas con hilo de acero galvanizado cada 10 cm.

**Familia 60605 – Brezo**

Codigo	Denominacion Articulo	Udes/Caja
<a href="#">606148</a>	<u>BREZO NATURAL TRIOBRUC NORTENE 1X3 M 170935</u>	1
<a href="#">606133</a>	<u>BREZO NATURAL TRIOBRUC NORTENE 2X3 M 170938</u>	1

**BREZO 3 CAPAS TRIOBRUC NATURAL**

Compuesto de 3 capas Brezo + GEOTEXTIL + Brezo, su especial composición y estructura aportan el 100% de ocultación.

**Familia 60606 – Cañizo**

Codigo	Denominacion Articulo	Udes/Caja
<a href="#">606149</a>	<b>ROLLO CAÑIZO 1/2 CAÑA VERDE 1,00X3 m PLASTICO</b>	1
<a href="#">606187</a>	<b>ROLLO CAÑIZO 1/2 CAÑA VERDE 1,50X3 m PLASTICO</b>	1

Material: PVC. Ocultación media. Anchura lama: 17 mm. Peso: 900 g/m<sup>2</sup>. Unido con hilo de nylon Ø 0,7 mm y pegado en los extremos en las últimas 5 lamas. Con tratamiento anti-UV. **CONSEJO DE INSTALACIÓN:** Accesorios de instalación recomendados FIXCANE según la altura: 1,00m - 4 uds. 1,50m - 5 uds. 2,00m - 6 uds. Repetir las unidades de accesorios de fijación cada 30 cm de largo. Para zonas ventosas reduzca la distancia para reforzar la instalación. Se recomienda fijar el producto a una estaca, poste o a un soporte rígido como una barandilla de balcón o malla rígida.

**Familia 60606 – Cañizo**

Codigo	Denominacion Articulo	Udes/Caja
<a href="#">606207</a>	<b>CAÑIZO PVC DOBLE BAMBOO PROFER GREEN 1X3 M PG0989</b>	1
<a href="#">616128</a>	<b>CAÑIZO PVC DOBLE BAMBOO PROFER GREEN 1,5X3 M PG0990</b>	1
<a href="#">606208</a>	<b>CAÑIZO PVC DOBLE BAMBOO PROFER GREEN 2X3 M PG0991</b>	1

**CAÑIZO PLASTICO PVC DOBLE**  
Cañizo en PVC con perfil oval y tratamiento UV.  
Cosido con hilo de nylon. Densidad 1350 g/m<sup>2</sup>. No precisa mantenimiento. Colores verde, gris, marron y bamboo.

**Familia 60606 – Cañizo**

Codigo	Denominacion Articulo	Udes/Caja
<a href="#">606209</a>	<b>CAÑIZO PVC DOBLE VERDE PROFER GREEN 1X3 M PG0980</b>	1
<a href="#">606211</a>	<b>CAÑIZO PVC DOBLE VERDE PROFER GREEN 1,5X3 M PG0981</b>	1

**CAÑIZO PLASTICO PVC DOBLE**  
Cañizo en PVC con perfil oval y tratamiento UV.  
Cosido con hilo de nylon. Densidad 1350 g/m<sup>2</sup>. No precisa mantenimiento. Colores verde, gris, marron y bamboo.

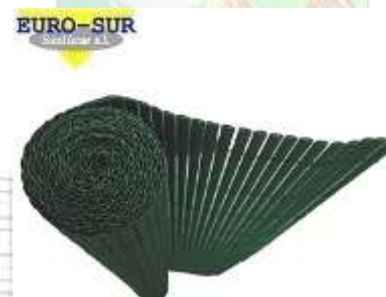
**Familia 60606 – Cañizo**

Codigo	Denominacion Articulo	Udes/Caja
<a href="#">606212</a>	<b>CAÑIZO PVC DOBLE GRIS PROFER GREEN 1X3 M PG0983</b>	1
<a href="#">606213</a>	<b>CAÑIZO PVC DOBLE GRIS PROFER GREEN 1,5X3 M PG0984</b>	1
<a href="#">606214</a>	<b>CAÑIZO PVC DOBLE GRIS PROFER GREEN 2X3 M PG0985</b>	1

**CAÑIZO PLASTICO PVC DOBLE**  
Cañizo en PVC con perfil oval y tratamiento UV.  
Cosido con hilo de nylon. Densidad 1350 g/m<sup>2</sup>. No precisa mantenimiento. Colores verde, gris, marron y bamboo.



Sanlúcar s.l.

FONTANERÍA - FERRETERÍA  
MAQUINARIA PARA LA CONSTRUCCIÓN

C/ FRAY MANUEL MARIA 1

CP: 11540

SANLÚCAR DE BARRAMEDA

TLFNOs: 956 38 43 47 - 956 38 45 98

FAX: 956 38 53 64

Grupo **aValco**  
LA INSTALACIÓN DE LA CONSTRUCCIÓN

GRUPO DE ALMACENES DE  
FONTANERÍA Y CALEFACCIÓN

## Familia 60606 – Cañizo

Codigo	Denominacion Articulo	Udes/Caja
<a href="#">606215</a>	CAÑIZO PVC DOBLE MARRON PROFER GREEN 1X3 M PG0986	1
<a href="#">606216</a>	CAÑIZO PVC DOBLE MARRON PROFER GREEN 1,5X3 M PG0987	1
<a href="#">606217</a>	CAÑIZO PVC DOBLE MARRON PROFER GREEN 2X3 M PG0988	1

CAÑIZO PLASTICO PVC DOBLE  
Cañizo en PVC con perfil oval y tratamiento UV.  
Cosido con hilo de nylon. Densidad 1350 g/m2. No  
precisa mantenimiento. Colores verdes, gris, marron y bamboo.

## Familia 60606 – Cañizo

Codigo	Denominacion Articulo	Udes/Caja
<a href="#">606110</a>	ROLLO CAÑIZO NATURAL BAMBU CHINO 1X5 m	1
<a href="#">606111</a>	ROLLO CAÑIZO NATURAL BAMBU CHINO 1,5X5 m	1
<a href="#">606112</a>	ROLLO CAÑIZO NATURAL BAMBU CHINO 2X5 m	5

Tejido fabricado con cañas de bambú natural de origen asiático cosidas  
con alambre galvanizado en hiladas a una distancia de 10 cm. El tejido de  
bambú es un cerramiento natural y ligero con un nivel medio de  
ocultación. Se trata de un cerramiento muy valorado en jardinería o  
camping por su gran ligereza y su aspecto decorativo.

## Familia 60606 – Cañizo

Codigo	Denominacion Articulo	Udes/Caja
<a href="#">606147</a>	CAÑIZO PVC DOBLE CHOCOLATE 1X3 M PLASTICO	1
<a href="#">606197</a>	CAÑIZO PVC DOBLE CHOCOLATE NORTENE 2X3 M 2014978	1

CAÑIZO PLÁSTICO OVAL PLASTICANE INTERMAS  
Perfil oval. No precisa mantenimiento. Material: PVC.  
Ocultación 85%. Con tratamiento anti-UV.

## Familia 60606 – Cañizo

Codigo	Denominacion Articulo	Udes/Caja
<a href="#">743210</a>	ROLLO CAÑIZO NATURAL 1/2 CAÑA 1X5 m	1
<a href="#">743215</a>	ROLLO CAÑIZO NATURAL 1/2 CAÑA 1,5X5 m	5
<a href="#">743220</a>	ROLLO CAÑIZO NATURAL 1/2 CAÑA 2X5 m	5

Cañas naturales tejidas con alambre galvanizado.

**EURO-SUR**  
Sanlúcar s.l.

FONTANERÍA - FERRETERÍA  
MAQUINARIA PARA LA CONSTRUCCIÓN

C/ FRAY MANUEL MARIA 1

CP: 11540

SANLÚCAR DE BARRAMEDA

TLFNOS: 956 38 43 47 - 956 38 45 98

FAX: 956 38 53 64

Grupo **aValco**  
LA UNIDAD DE LA GESTIÓN

GRUPO DE ALMACENES DE  
FONTANERÍA Y CALEFACCIÓN

**Familia 60606 – Cañizo**

Codigo	Denominacion Articulo	Udes/Caja
<a href="#">606127</a>	<b>ROLLO CAÑIZO DOBLE NATURAL REP 1X3 m PLASTICO</b>	1

El cañizo PVC Lite fabricado en Catral Garden está compuesto por varillas de 16mm de grosor cosidas con hilo de algodón. Es un producto de entrada de gama que cumple con la garantía de calidad de Catral.

**Familia 60606 – Cañizo**

Codigo	Denominacion Articulo	Udes/Caja
<a href="#">606163</a>	<b>CAÑIZO PVC DOBLE VERDE NORTENE 1,5X3 M 2012172</b>	1

CAÑIZO PLÁSTICO OVAL PLASTICANE INTERMAS  
Perfil oval. No precisa mantenimiento. Material: PVC.  
Ocultación 85%. Con tratamiento anti-UV.

**Familia 60606 – Cañizo**

Codigo	Denominacion Articulo	Udes/Caja
<a href="#">743310</a>	<b>ROLLO CAÑIZO NATURAL ENTERO 1X5 m</b>	5
<a href="#">743315</a>	<b>ROLLO CAÑIZO NATURAL ENTERO 1,5X5 m</b>	5
<a href="#">743320</a>	<b>ROLLO CAÑIZO NATURAL ENTERO 2X5 m</b>	5

Cañas naturales tejidas con alambre galvanizado.

EURO-SUR



EURO-SUR



EURO-SUR

**Familia 60607 – Malla decorativa jardin**

Codigo	Denominacion Articulo	Udes/Caja
<a href="#">810040</a>	<b>MT. MALLA JARDIN DECORATIVA 0,40</b>	25
<a href="#">810065</a>	<b>MT. MALLA JARDIN DECORATIVA 0,65</b>	25
<a href="#">810090</a>	<b>MT. MALLA JARDIN DECORATIVA 0,90</b>	25
<a href="#">810120</a>	<b>MT. MALLA JARDIN DECORATIVA 1,20</b>	25

Malla decorativa fabricada con alambre ondulado entrelazado y formando arcos en la parte superior.  
Plastificado ondulado y trenzado.

EURO-SUR



**EURO-SUR**  
Sanlúcar s.l.

FONTANERÍA - FERRETERÍA  
MAQUINARIA PARA LA CONSTRUCCIÓN

C/ FRAY MANUEL MARIA 1

CP: 11540

SANLÚCAR DE BARRAMEDA

TLFNS: 956 38 43 47 - 956 38 45 98

FAX: 956 38 53 64

Grupo **aValco**  
LA UNIDAD DE LA GESTIÓN

GRUPO DE ALMACENES DE  
FONTANERÍA Y CALEFACCIÓN



### Familia 60608 – Setos artificial

Codigo	Denominacion Articulo	Udes/Caja
<a href="#">723840</a>	SETO ARTIFICIAL 90% DE 1X3 MTRS	1
<a href="#">606150</a>	SETO ARTIFICIAL 90% DE 1X5 MTRS	1
<a href="#">723841</a>	SETO ARTIFICIAL 90% DE 1,5X3 MTRS	1
<a href="#">606151</a>	SETO ARTIFICIAL 90% DE 1.5X5 MTRS	1
<a href="#">606146</a>	SETO ARTIFICIAL 90% DE 2X3 MTRS	1

Retardante del fuego, estructura de alambre galvanizado. Tiene gran resistencia a los rayos UV y a los cambios de color. Empaquetado: cada rollo en bolsa PE con etiqueta personalizada, salvo rollos de más de 5 m de longitud, presentados en caja de cartón con etiqueta personalizada.



### Familia 60609 – Celosias de pvc

Codigo	Denominacion Articulo	Udes/Caja
<a href="#">606100</a>	PERFIL REMATE PLASTICO U BLANCO (2.12 MTRS)	20

Ayudan a dar un acabado profesional a la celosía instalada, reforzando su estructura y anclajes.



### Familia 60609 – Celosias de pvc

Codigo	Denominacion Articulo	Udes/Caja
<a href="#">606105</a>	PERFIL REMATE PLASTICO H BLANCO (2.05 MTRS)	10

Ayudan a dar un acabado profesional a la celosía instalada, reforzando su estructura y anclajes.



### Familia 60609 – Celosias de pvc

Codigo	Denominacion Articulo	Udes/Caja
<a href="#">606095</a>	CELOSÍA FIJA DE PVC 18 MM. BLANCO 1X2 MTRS	6

Celosías de pvc fabricadas por Catral Garden. Su variedad de tamaño de cuadro y sus colores tendencia lo convierten en un elemento clave para decorar y separar ambientes en el jardín.

**Familia 60609 – Celosías de pvc**

Codigo	Denominacion Articulo	Udes/Caja
<a href="#">606101</a>	<b>PERFIL REMATE PLASTICO U CAÑA (2.12 MTRS)</b>	20

Ayudan a dar un acabado profesional a la celosía instalada, reforzando su estructura y anclajes.

**Familia 60609 – Celosías de pvc**

Codigo	Denominacion Articulo	Udes/Caja
<a href="#">606106</a>	<b>PERFIL REMATE PLASTICO H CAÑA (2.05 MTRS)</b>	10

Ayudan a dar un acabado profesional a la celosía instalada, reforzando su estructura y anclajes.

**Familia 60609 – Celosías de pvc**

Codigo	Denominacion Articulo	Udes/Caja
<a href="#">606096</a>	<b>CELOSÍA FIJA DE PVC 18 MM. CAÑA 1X2 MTRS</b>	6

Celosías de pvc fabricadas por Catral Garden. Su variedad de tamaño de cuadro y sus colores tendencia lo convierten en un elemento clave para decorar y separar ambientes en el jardín.

**Familia 60609 – Celosías de pvc**

Codigo	Denominacion Articulo	Udes/Caja
<a href="#">606102</a>	<b>PERFIL REMATE PLASTICO U MARRÓN (2.12 MTRS)</b>	20

Ayudan a dar un acabado profesional a la celosía instalada, reforzando su estructura y anclajes.

**Familia 60609 – Celosías de pvc**

Codigo	Denominacion Articulo	Udes/Caja
<a href="#">606107</a>	<b>PERFIL REMATE PLASTICO H MARRÓN (2.05 MTRS)</b>	10

Ayudan a dar un acabado profesional a la celosía instalada, reforzando su estructura y anclajes.

EURO-SUR  
Sanlúcar S.L.EURO-SUR  
Sanlúcar S.L.EURO-SUR  
Sanlúcar S.L.EURO-SUR  
Sanlúcar S.L.EURO-SUR  
Sanlúcar S.L.EURO-SUR  
Sanlúcar s.l.FONTANERÍA - FERRETERÍA  
MAQUINARIA PARA LA CONSTRUCCIÓN

C/ FRAY MANUEL MARIA 1

CP: 11540

SANLÚCAR DE BARRAMEDA

TLFNOs: 956 38 43 47 - 956 38 45 98

FAX: 956 38 53 64

Grupo  
avaico  
LA ENTIDAD DE LA GESTIÓNGRUPO DE ALMACENES DE  
FONTANERÍA Y CALEFACCIÓN



### Familia 60609 – Celosías de pvc

Codigo	Denominacion Articulo	Udes/Caja
<a href="#">606097</a>	<b>CELOSÍA FIJA DE PVC 18 MM. MARRÓN 1X2 MTRS</b>	6

Celosías de pvc fabricadas por Catral Garden. Su variedad de tamaño de cuadro y sus colores tendencia lo convierten en un elemento clave para decorar y separar ambientes en el jardín..



### Familia 60609 – Celosías de pvc

Codigo	Denominacion Articulo	Udes/Caja
<a href="#">606103</a>	<b>PERFIL REMATE PLASTICO U VERDE (2.12 MTRS)</b>	20

Ayudan a dar un acabado profesional a la celosía instalada, reforzando su estructura y anclajes.



### Familia 60609 – Celosías de pvc

Codigo	Denominacion Articulo	Udes/Caja
<a href="#">606108</a>	<b>PERFIL REMATE PLASTICO H VERDE (2.05 MTRS)</b>	10

Ayudan a dar un acabado profesional a la celosía instalada, reforzando su estructura y anclajes.



### Familia 60609 – Celosías de pvc

Codigo	Denominacion Articulo	Udes/Caja
<a href="#">606098</a>	<b>CELOSÍA FIJA DE PVC 18 MM. VERDE 1X2 MTRS</b>	6

Celosías de pvc fabricadas por Catral Garden. Su variedad de tamaño de cuadro y sus colores tendencia lo convierten en un elemento clave para decorar y separar ambientes en el jardín..



### Familia 60609 – Celosías de pvc

Codigo	Denominacion Articulo	Udes/Caja
<a href="#">606104</a>	<b>PERFIL REMATE PLASTICO U NEGRO (2.12 MTRS)</b>	20

Ayudan a dar un acabado profesional a la celosía instalada, reforzando su estructura y anclajes.

**EURO-SUR**  
Sanlúcar s.l.

Grupo **aValco**  
LA UNIDAD DE LA INGENIERÍA

FONTANERÍA - FERRETERÍA  
MAQUINARIA PARA LA CONSTRUCCIÓN

GRUPO DE ALMACENES DE  
FONTANERÍA Y CALEFACCIÓN

**Familia 60609 – Celosias de pvc**

Codigo	Denominacion Articulo	Udes/Caja
<a href="#">606109</a>	<b>PERFIL REMATE PLASTICO H NEGRO (2.05 MTRS)</b>	10

Ayudan a dar un acabado profesional a la celosía instalada, reforzando su estructura y anclajes.

**Familia 60609 – Celosias de pvc**

Codigo	Denominacion Articulo	Udes/Caja
<a href="#">606099</a>	<b>CELOSÍA FIJA DE PVC 18 MM. NEGRO 1X2 MTRS</b>	6

Celosías de pvc fabricadas por Catral Garden. Su variedad de tamaño de cuadro y sus colores tendencia lo convierten en un elemento clave para decorar y separar ambientes en el jardín..

**Familia 60609 – Celosias de pvc**

Codigo	Denominacion Articulo	Udes/Caja
<a href="#">606196</a>	<b>CELOSIA ECOLOGICA LOP ANTRACIT CATRAL 1X2 M 45010013</b>	6

Se trata de una celosía fabricada con LOP®, un material de fabricación 100% española que utiliza materiales ecológicos para crear un producto resistente, muy ligero, flexible y de aspecto y tacto muy natural.

**Familia 60609 – Celosias de pvc**

Codigo	Denominacion Articulo	Udes/Caja
<a href="#">606204</a>	<b>PANEL CELOSIA PP PRIVAT BLANCO NORTENE 1X2 M 179106</b>	1

PANEL DECORATIVO PRIVAT  
1 x 2m. Blanco o antracita

EURO-SUR



EURO-SUR



EURO-SUR



EURO-SUR



**EURO-SUR**  
Sanlúcar s.l.

FONTANERÍA - FERRETERÍA  
MAQUINARIA PARA LA CONSTRUCCIÓN

C/ FRAY MANUEL MARIA 1

CP: 11540

SANLÚCAR DE BARRAMEDA

TLFNOS: 956 38 43 47 - 956 38 45 98

FAX: 956 38 53 64

Grupo **aValco**  
LA UNIDAD DE LA INGENIERÍA

GRUPO DE ALMACENES DE  
FONTANERÍA Y CALEFACCIÓN

EURO-SUR

**Familia 60611 – Mimbres**

Codigo	Denominacion Articulo	Udes/Caja
<a href="#">606200</a>	<b>MIMBRE NATURAL PROFER GREEN 1X3 M PG0896</b>	1
<a href="#">606199</a>	<b>MIMBRE NATURAL PROFER GREEN 2X3 M PG0898</b>	1

**MIMBRE NATURAL**

Fabricado con mimbre natural y alambre galvanizado plastificado. Cosido a cada 10 cm de distancia entre alambres. Alambre galvanizado de 1 mm de grosor. Ocultación: 85%. Resistente y compacto.

EURO-SUR

**Familia 60611 – Mimbres**

Codigo	Denominacion Articulo	Udes/Caja
<a href="#">606113</a>	<b>MIMBRE NATURAL 1X5 M</b>	1
<a href="#">606114</a>	<b>MIMBRE NATURAL 1,5X5 M</b>	1
<a href="#">606115</a>	<b>MIMBRE NATURAL 2X5 M</b>	1

El mimbre es uno de los productos más extendidos en la actualidad para uso como cerramiento. Ofrece un nivel de ocultación alto y una gran resistencia al sol, al agua y al impacto. Se aplica tanto a vallados como en ocultación para parcelas y jardines. Se fabrica con varillas de mimbre natural tejidas con hilo de acero galvanizado en hiladas de 10 cm de distancia.

EURO-SUR

**Familia 60611 – Mimbres**

Codigo	Denominacion Articulo	Udes/Caja
<a href="#">606116</a>	<b>MIMBRE ARTIFICIAL LOP 1X3 M</b>	1
<a href="#">606117</a>	<b>MIMBRE ARTIFICIAL LOP 1,5X3 M</b>	2
<a href="#">606118</a>	<b>MIMBRE ARTIFICIAL LOP 2X3 M</b>	1

El proyecto LOP ha perseguido la obtención de un material ecológico y procesable industrialmente. Más de 18 meses después, el resultado ha sido compuesto de base orgánica obtenida de fibras naturales, mezclado con polímeros que permiten su procesado industrial y aditivado con colorantes, protección UV y aligerantes. El aligeramiento de LOP® ha sido clave para obtener un material que combina resistencia, flexibilidad y ligereza.

LOP® combina la tradición de Catral en el ámbito de la jardinería y la decoración, con nuevas tecnologías e innovaciones productivas desarrolladas en la planta de fabricación de la empresa Alicantina. Ha sido posible gracias al dominio que Catral ha acumulado de las fibras naturales y de los polímeros extruidos, así como de los diferentes procesos productivos necesarios para su fabricación.

**EURO-SUR**  
Sanlúcar s.l.

FONTANERÍA - FERRETERÍA  
MAQUINARIA PARA LA CONSTRUCCIÓN

C/ FRAY MANUEL MARIA 1

CP: 11540

SANLÚCAR DE BARRAMEDA

TLFÑOS: 956 38 43 47 - 956 38 45 98

FAX: 956 38 53 64

Grupo **aValco**  
LA PLANTA DE LA GESTION

GRUPO DE ALMACENES DE  
FONTANERÍA Y CALEFACCIÓN

## Familia 60611 – Mimbres

Codigo	Denominacion Articulo	Udes/Caja
<a href="#">606191</a>	<b>MIMBRE +BREZO COMBIN 95% OCULT FAURA 2X3 M 23403</b>	1

## BREZO COMBINADO CON MIMBRE

Combinación de varillas de brezo y mimbre natural que proporcionan un óptimo nivel de ocultación y un toque original a su jardín. Cosido con alambre galvanizado a cada 10 cm. de distancia entre alambres.

EURO-SUR  
Santlúcar s.l.

## Familia 60611 – Mimbres

Codigo	Denominacion Articulo	Udes/Caja
<a href="#">606134</a>	<b>MIMBRE ARTIFICIAL LOP 2X3 M ANTRASITA</b>	1

El proyecto LOP ha perseguido la obtención de un material ecológico y procesable industrialmente. Más de 18 meses después, el resultado ha sido compuesto de base orgánica obtenida de fibras naturales, mezclado con polímeros que permiten su procesamiento industrial y aditivado con colorantes, protección UV y aligerantes. El aligeramiento de LOP® ha sido clave para obtener un material que combina resistencia, flexibilidad y ligereza.

LOP® combina la tradición de Catral en el ámbito de la jardinería y la decoración, con nuevas tecnologías e innovaciones productivas desarrolladas en la planta de fabricación de la empresa Alicantina. Ha sido posible gracias al dominio que Catral ha acumulado de las fibras naturales y de los polímeros extruidos, así como de los diferentes procesos productivos necesarios para su fabricación.

EURO-SUR  
Santlúcar s.l.

## Familia 60612 – Vallas y losetas de maderas

Codigo	Denominacion Articulo	Udes/Caja
<a href="#">606177</a>	<b>ANGULO BALDOSA VERDE 150X150X50 A. MM</b>	1
<a href="#">606178</a>	<b>ANGULO BALDOSA ROJA 150X150X50 A. MM</b>	1
<a href="#">606179</a>	<b>ANGULO BALDOSA GRIS 150X150X50 A. MM</b>	1

## Descripción

Accesorio para Baldosa.  
Elemento modular de 150 x 150 x 50 mm.  
Se combina en las esquinas de las baldosas.

## Material

Fabricado en PE-HD (polietileno alta densidad) y PP (polipropileno).

## Utilización

Se utiliza para proteger y revestir las zonas verdes, para hacer caminos o pasarelas.

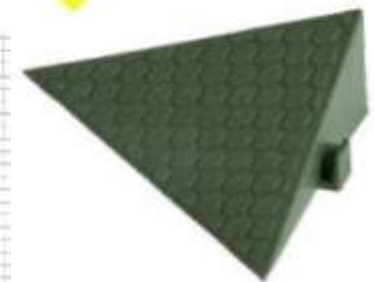
EURO-SUR  
Santlúcar s.l.

**EURO-SUR**  
Santlúcar s.l.

FONTANERÍA - FERRETERÍA  
MAQUINARIA PARA LA CONSTRUCCIÓN

C/ FRAY MANUEL MARIA 1

CP: 11540

SANLÚCAR DE BARRAMEDA

TLFNOs: 956 38 43 47 - 956 38 45 98

FAX: 956 38 53 64

Grupo **aValco**  
LA UNIDAD DE LA GESTIÓN

GRUPO DE ALMACENES DE  
FONTANERÍA Y CALEFACCIÓN

**Familia 60612 – Vallas y losetas de maderas**

Codigo	Denominacion Articulo	Udes/Caja
<a href="#">606174</a>	<b>RAMPLA BALDOSA VERDE 400X150X50 A. MM</b>	1
<a href="#">606175</a>	<b>RAMPLA BALDOSA ROJA 400X150X50 A. MM</b>	1
<a href="#">606176</a>	<b>RAMPLA BALDOSA GRIS 400X150X50 A. MM</b>	1

**Descripción**

Accesorio para Baldosa.

Elemento modular de 400 x 150 x 50 mm.

Se combina en las esquinas de las baldosas.

**Material**

Fabricado en PE-HD (polietileno alta densidad) y PP (polipropileno).

**Utilización**

Se utiliza para proteger y revestir las zonas verdes, para hacer caminos o pasarelas.

**Familia 60612 – Vallas y losetas de maderas**

Codigo	Denominacion Articulo	Udes/Caja
<a href="#">606165</a>	<b>BALDOSA LISA VERDE 400X400X50 A. MM</b>	1
<a href="#">606166</a>	<b>BALDOSA LISA ROJA 400X400X50 A. MM</b>	1
<a href="#">606167</a>	<b>BALDOSA LISA GRIS 400X400X50 A. MM</b>	1

**Descripción**

Baldosa lisa, semi-perforada y perforada para jardín, color verde, roja o gris.

Elemento modular de 400 x 400 x 50 mm.

Se puede combinar con rampas y esquinas para una fácil colocación.

**Material**

Fabricado en PE-HD (polietileno alta densidad) y PP (polipropileno).

**Utilización**

Se utiliza para proteger y revestir las zonas verdes, para hacer caminos o pasarelas.

**Familia 60612 – Vallas y losetas de maderas**

Codigo	Denominacion Articulo	Udes/Caja
<a href="#">606168</a>	<b>BALDOSA SEMI PERFORADA VERDE 400X400X50 A. MM</b>	1
<a href="#">606169</a>	<b>BALDOSA SEMI PERFORADA ROJA 400X400X50 A. MM</b>	1
<a href="#">606170</a>	<b>BALDOSA SEMI PERFORADA GRIS 400X400X50 A. MM</b>	1

**Descripción**

Baldosa lisa, semi-perforada y perforada para jardín, color verde, roja o gris.

Elemento modular de 400 x 400 x 50 mm.

Se puede combinar con rampas y esquinas para una fácil colocación.

**Material**

Fabricado en PE-HD (polietileno alta densidad) y PP (polipropileno).

**Utilización**

Se utiliza para proteger y revestir las zonas verdes, para hacer caminos o pasarelas.

**Familia 60612 – Vallas y losetas de maderas**

Codigo	Denominacion Articulo	Udes/Caja
<a href="#">606171</a>	<b>BALDOSA PERFORADA VERDE 400X400X50 A. MM</b>	1
<a href="#">606172</a>	<b>BALDOSA PERFORADA ROJA 400X400X50 A. MM</b>	1
<a href="#">606173</a>	<b>BALDOSA PERFORADA GRIS 400X400X50 A. MM</b>	1

**Descripción**

Baldosa lisa, semi-perforada y perforada para jardín, color verde, roja o gris.

Elemento modular de 400 x 400 x 50 mm.

Se puede combinar con rampas y esquinas para una fácil colocación.

Material

Fabricado en PE-HD (polietileno alta densidad) y PP (polipropileno).

Utilización

Se utiliza para proteger y revestir las zonas verdes, para hacer caminos o pasarelas.

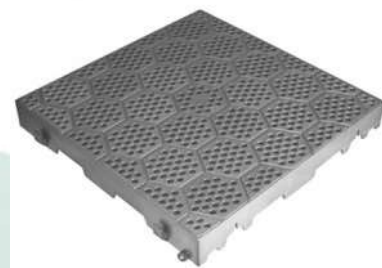
EURO-SUR  
Sanlúcar s.l.**Familia 60612 – Vallas y losetas de maderas**

Codigo	Denominacion Articulo	Udes/Caja
<a href="#">606139</a>	<b>POSTE MADERA CUADRADO 9X9 CM NORTENE 80 CM</b>	1
<a href="#">606182</a>	<b>POSTE MADERA CUADRADO 9X9 CM 150 CM ALTO</b>	1

**POSTE CUADRADO MARLO TRATADO**

De 9 x 9 cm, en 80 y 150 cm de alto.

Poste cuadrado de madera de pino torneado, con tratamiento autoclave nivel 3.

EURO-SUR  
Sanlúcar s.l.**Familia 60612 – Vallas y losetas de maderas**

Codigo	Denominacion Articulo	Udes/Caja
<a href="#">606153</a>	<b>BORDURA MADERA NORTENE 20X200 CM</b>	1
<a href="#">606140</a>	<b>BORDURA MADERA NORTENE 30X200 CM</b>	1

**BORDO DE MADERA**

Fabricado en madera natural, tratado al autoclave.

Especial para jardines y parterres. Delimitaciones de zonas y plantaciones de césped.

Ø 5 cm. 30 x 200 cm.

EURO-SUR  
Sanlúcar s.l.**Familia 60612 – Vallas y losetas de maderas**

Codigo	Denominacion Articulo	Udes/Caja
<a href="#">606131</a>	<b>PUERTA DE MADERA NORTENE 80X100 CM 407003</b>	1

**PUERTA VALLA CLÁSICA**

Medida 80 x 100 cm.

EURO-SUR  
Sanlúcar s.l.

**EURO-SUR**  
Sanlúcar s.l.

FONTANERÍA - FERRETERÍA  
MAQUINARIA PARA LA CONSTRUCCIÓN

C/ FRAY MANUEL MARIA 1

CP: 11540

SANLÚCAR DE BARRAMEDA

TLFNOS: 956 38 43 47 - 956 38 45 98

FAX: 956 38 53 64

Grupo **avalco**  
LA UNIDAD DE LA GESTION

GRUPO DE ALMACENES DE  
FONTANERÍA Y CALEFACCIÓN



### Familia 60612 – Vallas y losetas de maderas

Codigo	Denominacion Articulo	Udes/Caja
<a href="#">606145</a>	<b>VALLA MADERA CLASICA NORTENE 80X210 CM</b>	1

**PUERTA CLÁSICA MADERA CARLA INTERMAS**  
 Valla y puerta adecuadas para cerramientos en jardines, parques y parterres. De fácil montaje. Certificado FSC  
 Medida 80 x 210 cm.



### Familia 60613 – Malla anudada

Codigo	Denominacion Articulo	Udes/Caja
<a href="#">606183</a>	<b>MALLA ANUDADA ROLLO 50X1 MT ALISEDA - 100/8/15</b>	1
<a href="#">606184</a>	<b>MALLA ANUDADA ROLLO 50X1,2 MT ALISEDA - 124/9/15</b>	1
<a href="#">606185</a>	<b>MALLA ANUDADA ROLLO 50X1,4 MT ALISEDA - 140/11/15</b>	1
<a href="#">606186</a>	<b>MALLA ANUDADA ROLLO 50X1,5 MT ALISEDA - 155/18/15</b>	1

: Malla de 100 cm. de altura.  
 8 alambres horizontales  
 15 cm. de espacio entre verticales  
 En rollos de 100 o 50 metros lineales.  
 Fabricada con alambre galvanizado normal, de diámetros :  
 • Superior e inferior: 2,40 mm. ( +/- 0,05 mm ) Resistencia : 70 / 80 kg. / mm<sup>2</sup>.  
 • Alambres Horizontales: 1,80 mm. ( +/- 0,05 mm ) Resistencia: 70 / 80 kg. /mm<sup>2</sup>.  
 • Alambres verticales: 1,80 mm. ( +/- 0,05 mm ) Resistencia: 45 / 55 kg. / mm<sup>2</sup>.



### Familia 60614 – Malla simple torsion

Codigo	Denominacion Articulo	Udes/Caja
<a href="#">606193</a>	<b>MALLA S.T. 50/14 GALVAN R/25 M RUBIO 2 M C200MS5014GV</b>	1

La malla de simple torsión se caracteriza por su forma romboidal y se integra en cualquier tipo de entorno.  
 Se fabrican en dos formatos de presentación y diferentes alturas:  
 Rollo compactado, se fabrica totalmente prensado, con lo cual conseguimos un rollo más pequeño, paletizado, con semitubo para proteger las puntas y un alambre interior para su correcto desenrollado.

**EURO-SUR**  
 Sanlúcar s.l.

FONTANERÍA - FERRETERÍA  
 MAQUINARIA PARA LA CONSTRUCCIÓN

C/ FRAY MANUEL MARIA 1

CP: 11540

SANLÚCAR DE BARRAMEDA

TLF NOS: 956 38 43 47 - 956 38 45 98

FAX: 956 38 53 64

Grupo **aValco**  
 LA ESPECIALIDAD EN LA FONTANERÍA

GRUPO DE ALMACENES DE  
 FONTANERÍA Y CALEFACCIÓN

## Familia 60614 – Malla simple torcion

Codigo	Denominacion Articulo	Udes/Caja
<a href="#">606188</a>	ROLLO MALLA 50X17X2.00 PLASTIFICADA VERDE	1

MALLA SIMPLE TORSIÓN PLASTIFICADA VERDE 50/17, fabricada con alambre de las siguientes características según certificado de fabricante.

EURO-SUR

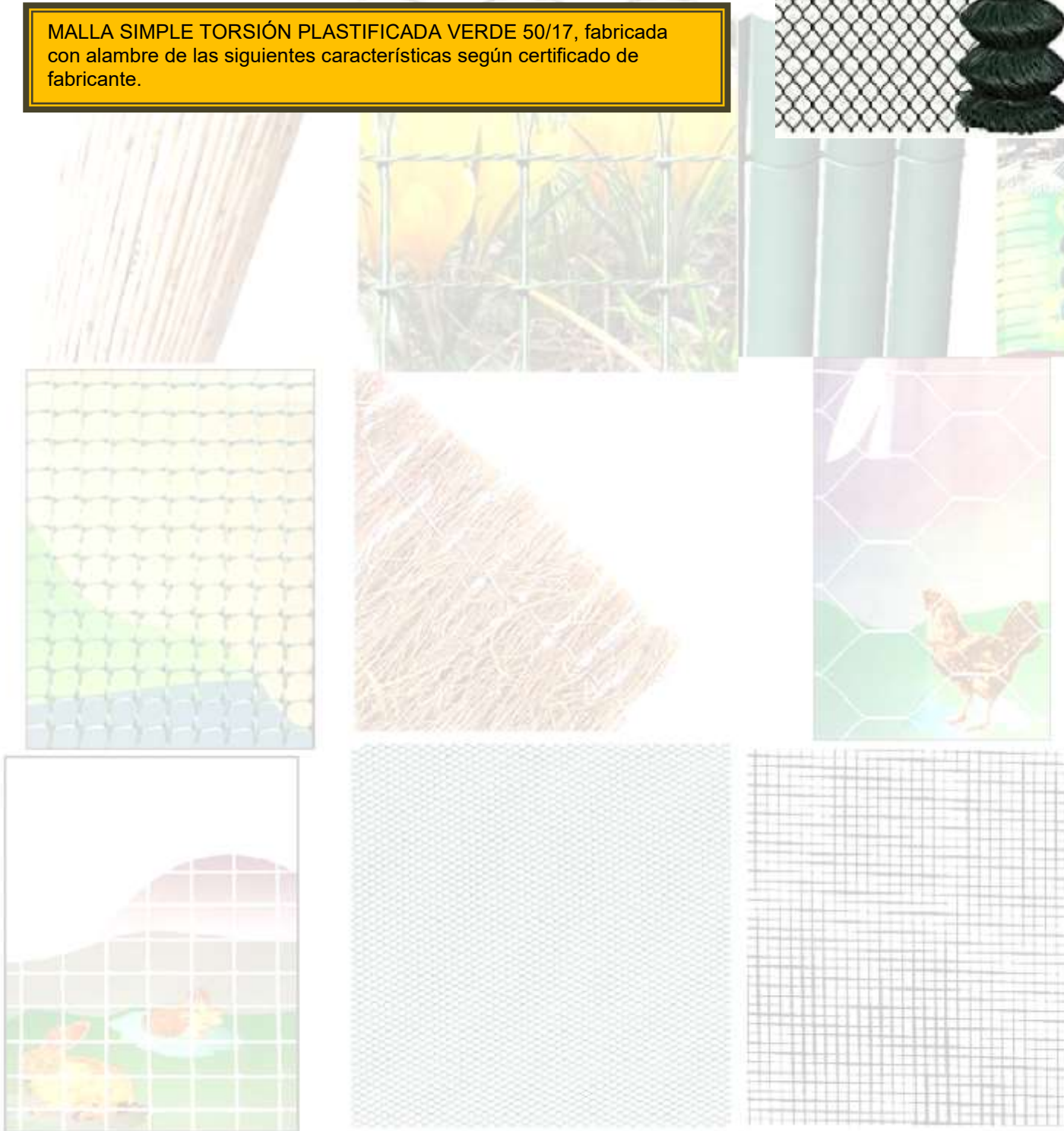

novedades 2026, pica en el codigo ver precios

**EURO-SUR**  
Sanlúcar s.l.

FONTANERÍA - FERRETERÍA  
MAQUINARIA PARA LA CONSTRUCCIÓN

C/ FRAY MANUEL MARIA 1

CP: 11540

SANLÚCAR DE BARRAMEDA

TLFNOS: 956 38 43 47 - 956 38 45 98

FAX: 956 38 53 64

Grupo **aValco**  
LA UNIDAD DE LA INGENIERÍA

GRUPO DE ALMACENES DE  
FONTANERÍA Y CALEFACCIÓN







<b>CdFam</b>	<b>Nombre Familia</b>	<b>Pagina</b>
60601	MALLA ELECTROSOLDADA	1
60602	MALLA DE TRIPLE TORSION	1
60603	MALLAS MOSQUITERAS	2-4
60604	MALLA CERRAMIENTO PLASTICO	4
60605	BREZO	5
60606	CAÑIZO	6-8
60607	MALLA DECORATIVA JARDIN	8
60608	SETOS ARTIFICIAL	9
60609	CELOSIA DE PVC	9-12
60611	MIMBRE	13-14
60612	VALLAS Y LOSETA DE MADERA	14-17
60613	MALLA ANUDADA	17
60614	MALLA SINPLE TORSION	17-18

Distribuidor

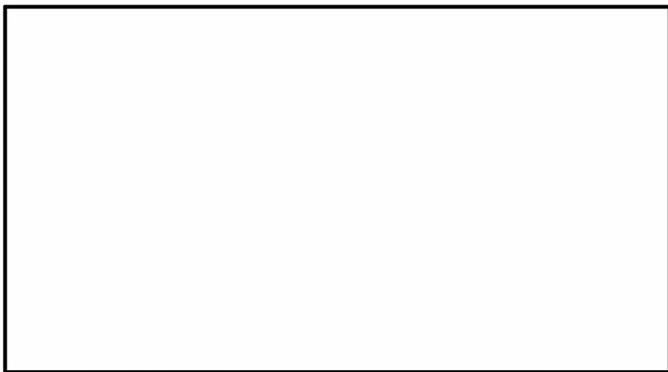

**EURO-SUR**  
Sanlúcar s.l.

FONTANERIA – FERRETERIA

MAQUINARIA PARA LA CONSTRUCCION