EURO-SUR Sanlúcar s.l.
FONTANERÍA - FERRETERÍA
MAQUINARIA PARA LA CONSTRUCCIÓN

Grupo aValco
LA VENTAJA DE LA EXPERIENCIA
GRUPO DE ALMACENES DE FONTANERÍA Y CALEFACIÓN

C/ FRAY MANUEL MARIA 1 CP: 11540 SANLÚCAR DE BARRAMEDA TLFNOS: 956 38 43 47 - 956 38 45 98 FAX: 956 38 53 64

# Familia 64411 – Cierrapuertas de muelle

| Codigo | Denominacion Articulo | Udes/Caja |
|---|---|---|
| 644205 | MUELLE CIERRAPUERTAS MC03 Nº1 ZN | 1 |
| 644206 | MUELLE CIERRAPUERTAS MC03 Nº2 ZN | 1 |

Capacidad de carga
57205..... máx. 25 Kg
57206..... máx. 40 Kg

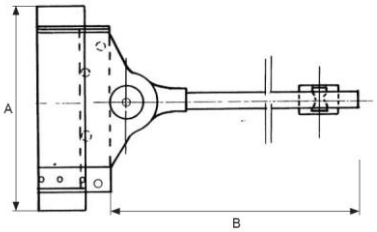


EURO-SUR Sanlúcar s.l.

RESPONSABLE: EUROSUR SANLUCAR, S.L.
FINALIDAD: GESTION DE AGENDA Y COMUNICACIONES ELECTRONICAS
LEGITIMACION: EJECUCION DE CONTRATO
DESTINATARIOS: NO SE PREVE CESION DE DATOS
DERECHOS: TIENE DERECHO A ACCEDER, RECTIFICAR Y SUPRIMIR, LIMITAR U OPONERSE, ASI COMO SOLICITAR LA PORTABILIDAD DE SUS DATOS
Consulta en detalle nuestra Política de Privacidad en:
http://www.proteccioondedatosencadiz.com/Aviso-legal/156641528977591944w.pdf